

# РЫНОК ОБЛИГАЦИЙ

Бодрин Юрий [research@sviaz-bank.ru](mailto:research@sviaz-bank.ru)  
 Полютов Александр [research@sviaz-bank.ru](mailto:research@sviaz-bank.ru)

## ОСНОВНЫЕ НОВОСТИ

- Россельхозбанк разместит выпуск облигаций серии 06 объемом 5 млрд. рублей 22 февраля.
- «Норникель» ведет переговоры с банками о привлечении синдицированного кредита до 2 млрд. долларов США для рефинансирования текущей задолженности.
- Инфляция в феврале может составить 1.1 – 1.2 % заявил заместитель председателя правительства, министр финансов РФ Алексей Кудрин.
- Fitch присвоило эмиссии приоритетных облигаций Банка Москвы объемом 10 млрд. рублей рейтинг «AA+(rus)».
- Ставка первого купона по облигациям Банка Москвы серии 02 составила 7.85 % годовых.
- Moody's подтвердило рейтинги эмитента Республики Чувашия Ba2. Прогноз по рейтингу стабильный.
- Ставка 5 - 8-го купонов по облигациям серии 03 ОАО «ТМК» составила 9.60 % годовых.
- ЗАО «Микояновский мясокомбинат» разместит второй выпуск облигаций объемом 2 млрд. рублей 14 февраля.

## ЭКОНОМИЧЕСКИЕ ИНДИКАТОРЫ

### Денежный рынок

| Показатель       | Посл.   | Пред.   | Нач. мес. | Нач. года |
|------------------|---------|---------|-----------|-----------|
| Курс ЦБ USD/RUR  | 24.7813 | 24.6466 | 24.4262   | 24.5462   |
| Курс ЦБ EUR/RUR  | 35.8585 | 36.0259 | 36.2900   | 35.9332   |
| Курс EUR/USD     | 1.4470  | 1.4617  | 1.4857    | 1.4639    |
| Ставка Fed Funds | 3.00    | 3.00    | 3.00      | 4.25      |
| Ставка ЕЦБ       | 4.00    | 4.00    | 4.00      | 4.00      |

### Остатки на кор/сч ЦБ (млрд. рублей)

|                 | Посл. | Пред. | Нач. мес. | Нач. года |
|-----------------|-------|-------|-----------|-----------|
| По России       | 442.9 | 502.7 | 544.9     | 801.5     |
| По Москве       | 284.7 | 327.6 | 359.3     | 576.5     |
| Депозиты банков | 289.3 | 336.1 | 286.4     | 270.3     |

### Межбанковский рынок и мировые индикаторы

| Показатель       | Посл.  | Пред.  | Нач. мес. | Нач. года |
|------------------|--------|--------|-----------|-----------|
| Mosprime 6m      | 6.62   | 6.58   | 6.45      | 6.74      |
| Mibor - 1 день   | 3.75   | 3.49   | 3.38      | 4.16      |
| Libor 6m USD     | 2.9912 | 2.9775 | 3.0412    | 4.5663    |
| Индекс EMBI+     | 285    | 271    | 273       | 250       |
| Индекс EMBI+ Rus | 178    | 165    | 171       | 160       |
| Индекс RCBI-c    | 157.10 | 157.09 | 157.12    | 156.67    |

### Долговые рынки

| Показатель | Посл. | Пред. | Нач. мес. | Нач. года |
|------------|-------|-------|-----------|-----------|
| 10Y UST    | 3.64  | 3.72  | 3.60      | 4.03      |
| Rus'30     | 5.53  | 5.46  | 5.38      | 5.60      |
| Москва 39  | 7.02  | 6.78  | 6.71      | 6.52      |
| Газпром А6 | 7.03  | 6.96  | 6.63      | 6.89      |
| ОФЗ 46018  | 6.67  | 6.60  | 6.48      | 6.47      |

### Товарные и фондовые рынки

| Показатель          | Посл.    | Пред.    | Нач. мес. | Нач. года |
|---------------------|----------|----------|-----------|-----------|
| Индекс Dow Jones    | 12224.65 | 12247.00 | 12650.36  | 13043.96  |
| Индекс РТС          | 1870.93  | 1887.41  | 1906.97   | 2296.56   |
| Brent Crude (ICE)   | 91.98    | 89.38    | 91.85     | 97.85     |
| Light Sweet (NYMEX) | 91.77    | 88.11    | 91.75     | 99.62     |
| Gold                | 919.0    | 906.1    | 922.7     | 866.4     |

## Комментарий по рынку внутренних долгов

Распродажа ценных бумаг на рынке рублевых облигаций в последний торговый день минувшей недели продолжилась. Как и прежде в качестве катализатора, поспособствовавшего соответствующей ценовой динамике, выступили мировые торговые площадки, неблагоприятная конъюнктура на которых сохраняется далеко не первый день. В результате этого, на относительно невысоких оборотах по итогам торговой сессии подешевели следующие «фишки» – Газпром А6 (-10 б.п.), Лукойл 02, 03 и 04 (-8 б.п., -2 б.п. и -64 б.п. соответственно), РЖД 06 (-25 б.п.), ФСК ЕЭС 03 (-15 б.п.) и др. Недовольные итогами размещения Москвы, рыночные игроки продолжили избавляться от бумаг эмитента, в результате чего в пятницу облигации города закрылись в отрицательной области. Здесь выделить можно – Москва 32049 (-19 б.п.), Москва 27039 (-114 б.п.), Москва 32044 (-134 б.п.) и др. Из ряда корпоративных бондов выделить стоит бумаги ТМК, 02, потерявшие 27 б.п. на фоне новости о том, что ставка 5 - 8-го купонов по облигациям серии 03 ОАО «ТМК» составит 9.60 % годовых. Не исключено, что инвесторы будут «перекладываться» в более доходный финансовый инструмент.

На фоне снижавшихся в пятницу мировых фондовых индексов, в секторе гособлигаций также просматривалась негативная динамика котировок. В сопровождении относительно низкой торговой активности продажи просматривались практически по всей кривой доходности федеральных долгов. В результате чего по итогам последней торговой сессии минувшей недели в отрицательной области закрылись следующие ОФЗ – 25058 (-5 б.п.), 46020 (-53 б.п.), 46018 (-55 б.п.), 26199 (-27 б.п.), 46017 (-24 б.п.) и др. При этом поддержку котировкам госбумаг пытался оказывать денежный рынок, ситуация на котором продолжает оставаться стабильной.

Спокойная ситуация на рынке МБК в пятницу сохранилась. Ставки овернайт продолжили оставаться на вполне комфортных для игроков уровнях. В то же время не лишним будет отметить и тот факт, что на момент закрытия ставка MIACR по однодневным МБК была зафиксирована на отметке в 3.66 % годовых, что на 63 б.п. превышает показатель предыдущего торгового дня. Несмотря на это, мы полагаем, что пока поводов для беспокойства нет. А ставки, в свою очередь, подросли на фоне некоторого ухудшения ситуации с ликвидностью. Здесь обратить внимание стоит на то, что утром в пятницу объемы средств кредитных организаций на корреспондентских счетах и депозитах в ЦБ РФ снизились по сравнению со значениями предыдущего дня приблизительно на 20 млрд. рублей. На наш взгляд, это не критично. Не лишним подтверждением того, что в целом на денежно-кредитном рынке ситуация складывается достаточно неплохо, являются по-прежнему низкие объемы заимствований банков у ЦБ РФ в рамках операции прямого РЕПО. Так, по итогам утреннего аукциона кредитным организациям удалось привлечь уже привычные 0.11 млрд. рублей под ставку 6.25 % годовых. Как и прежде второй аукцион не состоялся в связи с отсутствием заявок.

Сегодня на фоне неоднозначной ситуации, складывающейся на внешних торговых площадках, четкого тренда на внутреннем долговом рынке мы не ожидаем. Торговая активность при этом, скорее всего, будет низкой, что традиционно для первого рабочего дня недели. Существует определенная вероятность и того, что подольет масла в огонь денежно-кредитный рынок, конъюнктура которого может ухудшиться на фоне значительно снизившихся сегодня утром объемов средств кредитных организаций на корреспондентских счетах и депозитах в ЦБ РФ.

## Выпуски рублевых облигаций с наибольшим объемом сделок

| Name               | IssueSize      | MatDate    | Last   | Change,<br>% | Bid    | Ask    | YieldTM | DayValue  |
|--------------------|----------------|------------|--------|--------------|--------|--------|---------|-----------|
| Москва, 32049      | 25 000 000 000 | 14.06.2017 | 104,50 | -0,19        | 104,40 | 104,74 | 7,00    | 146300000 |
| ТМК, 02            | 3 000 000 000  | 24.03.2009 | 99,75  | -0,27        | 99,21  | 99,70  | 7,98    | 141949730 |
| Москва, 27039      | 10 000 000 000 | 21.07.2014 | 105,15 | -1,14        | 105,15 | 105,80 | 7,02    | 132365177 |
| Группа НИТОЛ, 02   | 2 200 000 000  | 15.12.2009 | 98,96  | -0,16        | 98,90  | 99,10  | 12,76   | 116573415 |
| Москва, 32044      | 20 000 000 000 | 24.06.2015 | 105,15 | -1,34        | 105,17 | 105,50 | 6,99    | 112472706 |
| Россельхозбанк, 04 | 10 000 000 000 | 27.09.2017 | 100,05 | -0,07        | 99,95  | 100,13 | 8,26    | 104430577 |
| ЛЭКстрой, 01       | 1 500 000 000  | 14.12.2010 | 100,00 | 0,00         | 99,60  | 100,20 | 13,37   | 100060000 |
| ЛУКОЙЛ, 04         | 6 000 000 000  | 05.12.2013 | 100,25 | -0,64        | 100,25 | 100,52 | 7,48    | 97561840  |
| Газпром, А4        | 5 000 000 000  | 10.02.2010 | 102,85 | 0,00         |        |        | 6,80    | 83559786  |
| ЮТК, 05            | 2 000 000 000  | 30.05.2012 | 97,20  | -0,15        | 97,15  | 97,27  | 9,11    | 74775941  |

Источник: QuoteTotal 2

## Торговые идеи

- Рекомендуем ПОКУПАТЬ недооцененные «фишки»;
- Интересными для инвестирования нам кажутся бумаги ВТБ-Лизинг, 1. На наш взгляд, рублевые бонды данного эмитента выглядят недооцененными. Кроме того, существует вероятность того, что в краткосрочной перспективе данный финансовый инструмент войдет в список РЕПО ЦБ РФ;
- Облигации Карусель Финанс, 1 имеют не плохой потенциал ценового роста. Данные прогнозы с нашей стороны в первую очередь связаны с желанием X5 Retail Group реализовать опцион на покупку сети гипермаркетов «Карусель» в первой половине 2008 г. Таким образом, с учетом значительной разницы в текущих доходностях бумаг эмитентов, мы склонны рекомендовать рублевые бонды Карусель Финанс, 1 к ПОКУПКЕ;
- Интересными для инвестирования нам кажутся бумаги Банка Солидарность 02 серии. Несмотря на разрыв договоренностей между владельцем контрольного пакета акций и председателем совета директоров самарского банка Алексеем Титовым и Московским банком реконструкции и развития (МБРР). Мы склоняемся к тому, что текущие ценовые уровни 2-го облигационного выпуска Банка Солидарность выглядят не вполне адекватно. Также отметим, что 29 апреля 2008 г. по данному займу запланирована безотзывная оферта (цена выкупа – 100 % от номинала). Мы полагаем, что вне зависимости от количества бумаг, «принесенных» инвесторами эмитенту в день досрочного выкупа проблем с платежами со стороны Банка Солидарность возникнуть не должно. Таким образом, мы рекомендуем ПОКУПАТЬ рублевые бонды Банка Солидарность 02 серии.

## Итоги торгов государственными рублевыми облигациями

| Name      | MatDate    | Last   | Change, % | Bid    | Ask    | YieldTM | DayValue  | Deals |
|-----------|------------|--------|-----------|--------|--------|---------|-----------|-------|
| ОФЗ-25058 | 30.04.2008 | 100,25 | -0,05     | 100,15 | 100,25 | 5,27    | 242360275 | 9     |
| ОФЗ-25060 | 29.04.2009 | 100,00 | 0,00      | 99,80  | 99,95  | 5,93    | 21134000  | 5     |
| ОФЗ-25057 | 20.01.2010 | 102,55 | 0,51      | 102,36 | 102,70 | 6,14    | 1025500   | 1     |
| ОФЗ-25061 | 05.05.2010 | 99,50  | -0,25     | 99,50  | 99,60  | 6,18    | 4975000   | 1     |
| ОФЗ-26199 | 11.07.2012 | 99,40  | -0,27     | 99,40  | 99,60  | 6,40    | 34817085  | 6     |
| ОФЗ-46017 | 03.08.2016 | 105,25 | -0,24     | 105,00 | 105,40 | 6,39    | 24152620  | 5     |
| ОФЗ-46006 | 18.03.2020 | 98,03  | 0,15      |        |        | 3,90    | 43898253  | 18    |
| ОФЗ-46018 | 24.11.2021 | 108,50 | -0,55     | 108,50 | 108,75 | 6,67    | 83625017  | 11    |
| ОФЗ-46009 | 02.06.2027 | 99,71  | 0,01      |        |        | 3,03    | 983141    | 1     |
| ОФЗ-46020 | 06.02.2036 | 100,56 | -0,53     | 100,60 | 100,70 | 6,97    | 56420516  | 4     |

Источник: QuoteTotal 2

## Кривая доходности ОФЗ-ГКО

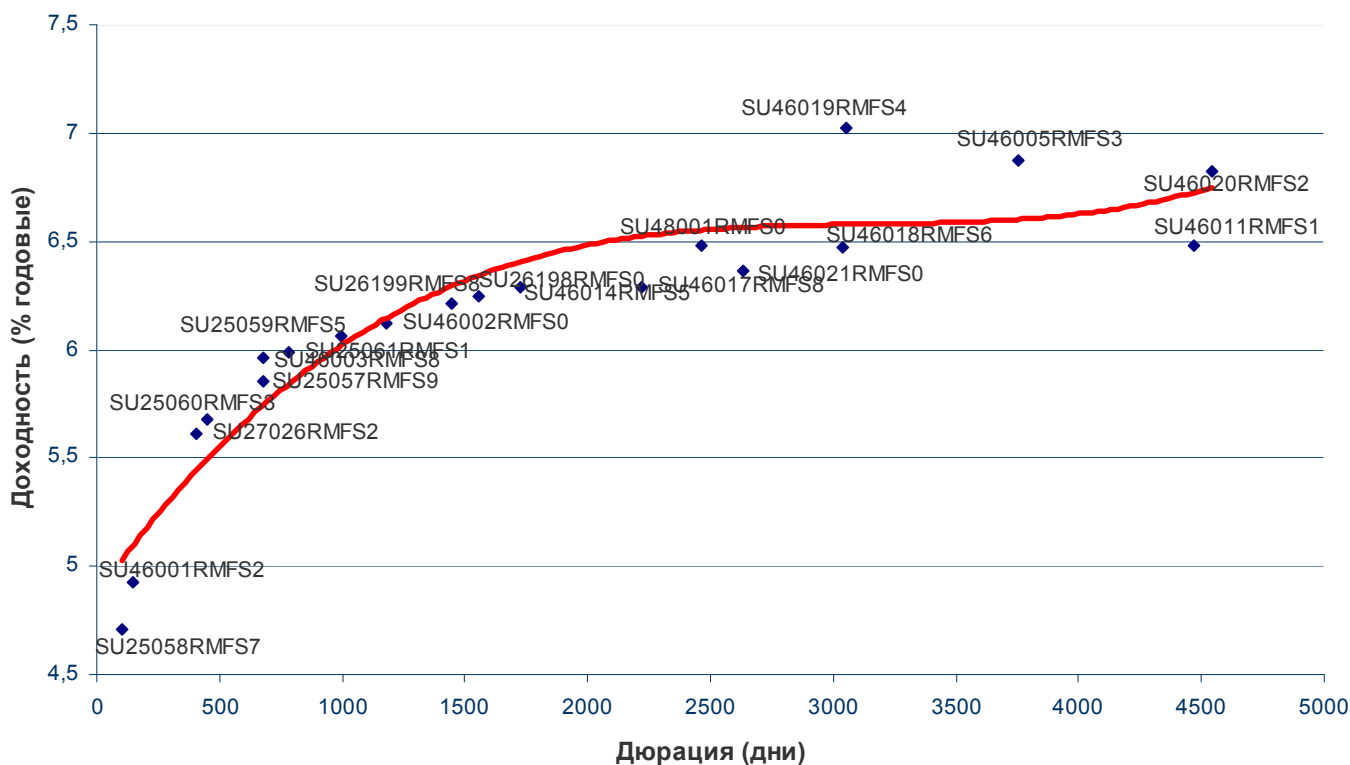

## Итоги торгов региональными рублевыми облигациями

| Name                      | MatDate    | Last   | Change,<br>% | Bid    | Ask    | YieldTM | DayValue  | Deals |
|---------------------------|------------|--------|--------------|--------|--------|---------|-----------|-------|
| Башкортостан, 25006       | 30.11.2010 | 99,93  | -0,07        | 99,50  | 100,45 | 8,20    | 4995750   | 2     |
| Белгородская обл., 31001  | 10.11.2010 | 100,00 | 0,81         |        |        | 8,64    | 10093792  | 4     |
| Волгоградская обл., 26001 | 11.06.2009 | 101,89 | 0,16         | 101,70 | 102,25 | 8,76    | 4306800   | 4     |
| Воронежская обл., 31002   | 18.06.2009 | 104,60 | -0,10        | 104,60 | 104,99 | 8,50    | 150624    | 1     |
| Воронежская обл., 34003   | 27.06.2011 | 103,00 | 0,19         | 102,70 | 103,94 | 9,27    | 1030      | 1     |
| Ивановская обл., 34001    | 09.11.2010 | 99,63  | -0,02        |        |        | 9,31    | 4982100   | 2     |
| Иркутская обл., 31003     | 24.11.2010 | 98,80  | 0,25         | 98,10  | 99,00  | 8,27    | 2593500   | 2     |
| Казань, 31003             | 29.08.2009 | 99,60  | -0,25        | 99,60  | 99,90  | 8,49    | 498000    | 1     |
| Коми, 24006               | 14.10.2010 | 107,90 | 0,84         | 107,00 | 107,90 | 8,24    | 1402700   | 7     |
| Коми, 35008               | 03.12.2015 | 98,50  | 1,03         | 98,25  | 100,00 | 7,55    | 985       | 1     |
| Красноярск, 31005         | 18.10.2008 | 99,65  | -0,20        | 99,65  | 100,15 | 8,16    | 149475    | 1     |
| Ленинградская обл., 26002 | 05.12.2014 | 120,15 | -2,32        | 123,00 | 123,20 | 8,35    | 2524910   | 4     |
| Липецк, 25001             | 14.10.2009 | 100,00 | 0,08         |        |        | 7,63    | 130000000 | 1     |
| Москва, 25036             | 16.12.2008 | 104,15 | 0,05         | 104,10 |        | 5,03    | 10417500  | 2     |
| Москва, 27039             | 21.07.2014 | 105,15 | -1,14        | 105,15 | 105,80 | 7,02    | 132365177 | 7     |
| Москва, 31047             | 28.04.2009 | 103,21 | 0,01         | 102,95 | 103,21 | 6,17    | 1032      | 1     |
| Москва, 32044             | 24.06.2015 | 105,15 | -1,34        | 105,17 | 105,50 | 6,99    | 112472706 | 23    |
| Москва, 32049             | 14.06.2017 | 104,50 | -0,19        | 104,40 | 104,74 | 7,00    | 146300000 | 9     |
| Московская обл., 25004    | 21.04.2009 | 104,95 | 0,00         | 104,75 | 104,95 | 6,84    | 5238561   | 6     |
| Московская обл., 25006    | 19.04.2011 | 104,90 | -0,30        | 104,90 | 105,19 | 7,38    | 15626483  | 7     |
| Московская обл., 26007    | 16.04.2014 | 103,50 | -0,10        | 103,36 | 103,70 | 7,42    | 25934408  | 10    |
| Московская обл., 34005    | 30.03.2010 | 106,25 | -0,05        | 105,60 | 106,25 | 6,92    | 17340011  | 6     |
| Нижегородская обл., 34002 | 02.11.2008 | 101,10 | -0,10        | 101,00 | 101,35 | 7,80    | 1523577   | 4     |
| Нижегородская обл., 34003 | 20.10.2011 | 100,15 | -0,30        | 100,00 | 100,20 | 8,24    | 6017250   | 4     |
| Новосибирск, 31003        | 14.07.2009 | 106,00 | 0,00         | 105,50 | 106,40 | 7,63    | 1060000   | 1     |
| Новосибирская обл., 34013 | 15.12.2009 | 100,00 | -0,25        | 100,30 | 100,49 | 8,08    | 10320200  | 2     |
| Орехово-Зуево МО, 25001   | 20.06.2008 | 100,05 | 0,00         |        |        | 11,83   | 4525131   | 2     |
| Пензенская обл., 34002    | 26.11.2010 | 102,80 | -0,29        | 102,60 | 102,80 | 8,60    | 14565732  | 2     |
| Самарская обл., 25003     | 11.08.2011 | 100,50 | -0,15        |        |        | 7,65    | 5433000   | 5     |
| Саха (Якутия), 25006      | 13.05.2010 | 102,97 | 0,07         |        |        | 8,31    | 34945657  | 9     |
| Тамбовская обл., 31001    | 27.09.2008 | 102,00 | 0,00         |        |        | 5,00    | 11040     | 11    |
| Томская обл, 34030        | 26.12.2011 | 97,81  | -0,35        | 97,81  | 98,25  | 8,20    | 178992    | 1     |
| Тульская обл., 31001      | 28.06.2009 | 101,00 | -0,74        | 100,30 | 100,85 | 7,95    | 3030      | 1     |
| Ярославская обл., 31005   | 30.12.2008 | 99,50  | -0,02        | 99,50  | 99,90  | 8,24    | 415910    | 1     |
| Ярославская обл., 34006   | 19.04.2011 | 97,81  | -0,09        | 97,81  | 97,95  | 8,52    | 5188981   | 7     |
| Ярославская обл., 34007   | 30.03.2010 | 98,80  | -0,10        | 98,45  | 98,75  | 8,41    | 5003062   | 3     |

Источник: QuoteTotal 2

## Итоги торгов корпоративными рублевыми облигациями

| Name                            | MatDate    | Last   | Change,<br>% | Bid    | Ask    | YieldTM | DayValue | Deals |
|---------------------------------|------------|--------|--------------|--------|--------|---------|----------|-------|
| АВТОВАЗБАНК, 01                 | 02.04.2010 | 99,50  | -0,10        | 99,50  | 100,25 | 15,73   | 5403000  | 3     |
| Автомир-Финанс, 01              | 01.09.2009 | 100,00 | 0,15         |        |        | 1,00    | 10000    | 1     |
| Автомир-Финанс, 02              | 23.06.2010 | 98,25  | 0,00         | 98,10  | 98,25  | 13,30   | 1965000  | 1     |
| Агрика, 01                      | 29.09.2009 | 99,75  | 0,00         | 99,75  | 99,95  | 13,76   | 109731   | 2     |
| Агрохолдинг-Финанс, 01          | 24.07.2009 | 99,21  | -0,64        | 99,21  | 99,80  | 15,43   | 1990     | 2     |
| Адамант-Финанс, 01              | 05.06.2008 | 99,60  | -0,25        | 99,51  | 99,90  | 13,70   | 29880    | 1     |
| АИЖК (Горно-Алтайская обл.), 01 | 13.04.2010 | 99,60  | -4,03        |        |        | 11,95   | 1996     | 2     |
| АИЖК, А1                        | 01.12.2008 | 104,55 | 1,01         |        |        | 5,97    | 1045500  | 1     |
| АИЖК, А10                       | 15.11.2018 | 98,70  | -0,70        | 98,60  | 98,85  | 8,53    | 17801000 | 4     |
| АИЖК, А3                        | 15.10.2010 | 102,75 | -0,24        |        |        | 7,59    | 1028     | 1     |
| АИЖК, А5                        | 15.10.2012 | 98,20  | -0,20        | 95,25  | 99,00  | 8,09    | 9820000  | 1     |
| АИЖК, А7                        | 15.07.2016 | 97,70  | -0,20        | 97,55  | 97,75  | 8,38    | 6843000  | 4     |
| АИЖК, А8                        | 15.06.2018 | 97,60  | -0,41        | 97,50  | 97,69  | 8,37    | 6838000  | 4     |
| АИЖК, А9                        | 15.02.2017 | 96,90  | -0,36        |        |        | 8,34    | 19904667 | 7     |
| АиФ-МедиаПресса-Фин, 01         | 17.06.2009 | 100,40 | 0,03         | 100,42 | 100,79 | 14,09   | 301200   | 1     |
| АК БАРС Банк, 02                | 22.01.2009 | 99,25  | 0,05         | 99,10  | 99,24  | 9,02    | 14887500 | 1     |
| АКБ Промсвязьбанк, 05           | 17.05.2012 | 97,75  | -0,26        | 97,70  | 98,10  | 10,13   | 7826000  | 9     |
| АКБ Связь-Банк, 01              | 21.04.2011 | 96,65  | 0,42         | 96,40  | 97,00  | 12,46   | 9181750  | 1     |
| АКБ СОЮЗ, 01                    | 24.04.2008 | 100,10 | -0,29        | 100,10 | 100,55 | 9,03    | 5680675  | 4     |
| АКБ СОЮЗ, 02                    | 05.10.2009 | 100,30 | 0,00         | 100,31 | 100,43 | 9,04    | 30090    | 1     |
| АКБ Спурт, 02                   | 31.05.2012 | 99,45  | 0,25         | 99,11  | 99,50  | 13,04   | 10079370 | 10    |
| АЛАДУШКИН Финанс, 02            | 23.11.2011 | 97,00  | -0,21        | 95,55  | 98,00  | 14,72   | 733547   | 5     |
| АЛПИ-Инвест, 01                 | 21.08.2009 | 98,75  | 0,46         | 98,00  | 99,50  | 13,91   | 92825    | 1     |
| Алькор и Ко, 01                 | 08.12.2009 | 95,50  | 0,32         | 95,50  | 95,72  | 12,73   | 668500   | 3     |
| Альянс Русский Текстиль, 02     | 05.03.2009 | 97,20  | -0,31        | 97,20  | 97,80  | 17,61   | 615897   | 4     |
| Альянс Русский Текстиль, 03     | 20.10.2009 | 97,75  | 0,26         | 97,10  | 98,00  | 16,66   | 58650    | 1     |
| АПК Аркада, 01                  | 28.06.2008 | 99,50  | -0,27        | 99,21  | 99,50  | 14,99   | 1865323  | 5     |
| АПК Аркада, 03                  | 31.03.2011 | 98,40  | 0,41         | 98,05  | 98,50  | 16,91   | 5936226  | 6     |
| АПК ОГО, 03                     | 09.07.2010 | 99,00  | 0,56         | 98,99  | 99,50  | 16,70   | 1006194  | 7     |
| Аптечная сеть36.6, 01           | 30.06.2009 | 99,00  | 0,10         | 98,00  | 98,90  | 10,95   | 49500    | 1     |
| Арбат энд Ко, 01                | 20.06.2008 | 90,00  | -2,16        | 91,50  | 91,99  | 47,19   | 325889   | 8     |
| Арктел-Инвест, 01               | 17.07.2009 | 99,70  | -0,30        |        |        | 12,71   | 698      | 1     |
| АРТУГ, 01                       | 17.12.2008 | 100,00 | -0,04        |        |        | 13,37   | 28400000 | 1     |
| АСПЭК, 01                       | 31.03.2010 | 96,35  | 0,72         | 96,02  | 96,29  | 19,35   | 1204375  | 1     |
| Астон, 01                       | 02.12.2008 | 99,48  | -0,52        |        |        | 14,63   | 19900000 | 2     |
| Атлант-М, 01                    | 13.11.2008 | 98,30  | -1,20        | 97,50  | 98,30  | 14,07   | 1066725  | 12    |
| АЦБК-Инвест, 03                 | 14.04.2011 | 100,10 | -0,03        | 100,20 | 100,70 | 11,96   | 6006000  | 1     |
| БАНАНА-МАМА,02                  | 12.08.2010 | 95,40  | 0,00         | 95,00  | 95,40  | 17,30   | 954954   | 2     |
| Банк ВТБ, 04                    | 19.03.2009 | 99,97  | 0,02         | 99,95  | 100,00 | 6,59    | 19994000 | 10    |
| Банк ВТБ, 06                    | 06.07.2016 | 99,35  | -0,05        |        |        | 7,33    | 994      | 1     |
| Банк ЗЕНИТ, 02                  | 16.02.2009 | 99,50  | 0,00         |        |        | 9,10    | 18910000 | 3     |
| Банк ЗЕНИТ, 04                  | 06.04.2010 | 100,00 | 0,20         | 100,00 | 100,05 | 8,17    | 9000000  | 1     |
| Банк Санкт-Петербург, 01        | 22.06.2009 | 99,99  | -0,01        | 99,90  | 100,10 | 9,32    | 13972603 | 1     |
| БанкПроектФинанс, 01            | 12.02.2009 | 98,60  | 3,79         |        |        | 13,62   | 1972     | 1     |
| Башкирэнерго, 03                | 09.03.2011 | 99,57  | -0,08        | 99,55  | 99,75  | 9,00    | 22901    | 1     |
| БЕЛАЗКОМПЛЕКТ ПЛЮС, 01          | 22.10.2009 | 97,02  | 1,06         | 97,02  | 97,20  | 29,71   | 806246   | 8     |
| ВАГОНМАШ, 02                    | 15.12.2010 | 99,70  | 0,00         | 99,10  | 99,80  | 12,13   | 74775    | 2     |
| Вежа-Инвест, 01                 | 02.03.2010 | 99,75  | -0,23        | 99,75  | 100,00 | 16,78   | 19950    | 1     |
| Виват-финанс, 01                | 20.04.2010 | 95,00  | -1,04        | 94,00  | 95,50  | 20,87   | 2850000  | 3     |
| Виктория-Финанс, 02             | 16.02.2010 | 99,00  | 0,20         | 98,80  | 99,10  | 11,78   | 990      | 1     |

|                               |            |        |       |        |        |       |           |    |
|-------------------------------|------------|--------|-------|--------|--------|-------|-----------|----|
| Волгабурмаш, 01               | 08.10.2008 | 99,83  | 0,23  | 99,51  | 100,20 | 14,70 | 3992600   | 2  |
| ВолгаТелеком, ВТ-2            | 30.11.2010 | 100,03 | 0,03  | 100,02 | 100,50 | 8,30  | 8021      | 5  |
| ВолгаТелеком, ВТ-4            | 03.09.2013 | 100,31 | -0,19 |        | 100,50 | 8,01  | 601820    | 3  |
| Восток-Сервис-Фин, 01         | 10.09.2009 | 100,05 | 0,50  | 99,50  | 100,10 | 10,47 | 1000500   | 11 |
| ВТБ 24, 01                    | 05.10.2011 | 100,15 | 0,10  | 100,01 | 100,10 | 8,10  | 2860284   | 1  |
| ВТБ-Лизинг Финанс, 01         | 06.11.2014 | 100,15 | -0,10 |        |        | 8,24  | 20943804  | 11 |
| Газпром, А4                   | 10.02.2010 | 102,85 | 0,00  |        |        | 6,80  | 83559786  | 82 |
| Газпром, А6                   | 06.08.2009 | 100,05 | -0,10 | 99,81  | 100,05 | 7,03  | 64988423  | 18 |
| Газпром, А7                   | 29.10.2009 | 100,20 | 0,25  | 100,00 | 100,10 | 6,77  | 303606    | 4  |
| Газпром, А8                   | 27.10.2011 | 99,40  | -0,20 | 99,40  | 99,60  | 7,31  | 2048640   | 3  |
| Газпромбанк, 02               | 20.11.2013 | 99,97  | -0,08 |        |        | 6,78  | 19994000  | 1  |
| Газпромбанк, 04               | 15.11.2012 | 100,05 | 0,05  |        |        | 7,45  | 2001      | 2  |
| ГАЗ-Финанс, 01                | 08.02.2011 | 100,25 | 0,11  |        |        | 0,16  | 55589205  | 19 |
| ГИДРОМАШСЕРВИС, 01            | 24.11.2009 | 99,45  | -0,34 | 99,45  | 99,70  | 12,05 | 1289506   | 2  |
| Главстрой-Финанс, 02          | 17.03.2011 | 100,53 | -0,02 |        | 100,60 | 9,26  | 1507950   | 1  |
| ГОТЭК, 02                     | 18.06.2009 | 99,30  | -0,11 | 99,30  | 99,49  | 12,86 | 6142867   | 6  |
| Группа Джей Эф Си, 01         | 20.10.2011 | 99,00  | 0,35  | 98,65  | 99,00  | 11,00 | 980100    | 2  |
| Группа ЛСР, 01                | 20.03.2008 | 100,00 | -0,20 | 100,00 | 100,30 | 10,05 | 1000      | 1  |
| Группа НИТОЛ, 02              | 15.12.2009 | 98,96  | -0,16 | 98,90  | 99,10  | 12,76 | 116573415 | 5  |
| Группа Черкизово, 01          | 31.05.2011 | 99,75  | 0,00  | 99,49  | 99,90  | 9,24  | 5985000   | 1  |
| ГТ-ТЭЦ Энерго, 03             | 18.04.2008 | 99,99  | 0,17  | 99,95  | 100,32 | 10,60 | 1588705   | 7  |
| ГТ-ТЭЦ Энерго, 04             | 02.09.2009 | 99,45  | 0,25  | 99,00  | 99,40  | 11,40 | 611576    | 3  |
| Держава-Финанс, 01            | 27.07.2010 | 99,83  | -0,07 | 99,50  | 100,00 | 14,34 | 4995998   | 2  |
| Детский мир-Центр, 01         | 26.05.2015 | 93,40  | -0,95 | 93,40  | 94,00  | 10,02 | 708020    | 2  |
| Дикая Орхидея, 01             | 09.04.2009 | 100,42 | 0,15  | 100,42 | 101,39 | 12,48 | 4432546   | 5  |
| Дикси-Финанс, 01              | 17.03.2011 | 92,00  | 1,10  | 90,50  | 92,00  | 12,81 | 920000    | 11 |
| ДКС ФЖС РБ, 01                | 24.11.2009 | 100,05 | 2,83  |        |        | 12,32 | 20007991  | 3  |
| ДОМО-ФИНАНС, 01               | 14.02.2008 | 99,50  | -0,38 |        |        | 36,29 | 279901    | 10 |
| Дымовское колбасное пр-во, 01 | 30.10.2009 | 100,00 | -0,05 | 99,90  | 100,15 | 11,17 | 3000000   | 1  |
| ЕБРР, 01                      | 12.05.2010 | 100,01 | -0,14 |        |        | 6,70  | 3000300   | 1  |
| Жилсоципотека-Финанс, 01      | 22.10.2009 | 99,95  | -0,05 |        |        | 13,65 | 3101849   | 17 |
| ЖК-ФИНАНС, 01                 | 24.12.2009 | 100,00 | 0,00  | 100,05 | 100,50 | 16,96 | 900000    | 1  |
| Зернокомпания Настюша, 01     | 18.12.2009 | 99,85  | -0,03 | 99,85  | 100,19 | 13,24 | 1497750   | 3  |
| Золото Селигдара, 02          | 21.12.2011 | 98,60  | -0,85 | 98,60  | 99,40  | 17,55 | 8874      | 1  |
| ИжАвто, 02                    | 09.06.2011 | 96,50  | -0,01 | 96,01  | 96,50  | 14,82 | 1689710   | 3  |
| ИК Рубин, 01                  | 13.10.2009 | 100,05 | 0,05  |        |        | 13,61 | 200100    | 1  |
| ИК СТИН-Финанс, 01            | 01.04.2008 | 99,00  | 0,00  | 90,00  | 99,70  | 23,49 | 4950      | 2  |
| Имплозия-Финанс, 01           | 30.07.2008 | 99,20  | 0,00  | 99,20  | 99,99  | 13,45 | 153750    | 2  |
| Инвестторгбанк, 01            | 14.10.2008 | 100,10 | -0,05 |        |        | 10,39 | 20020     | 1  |
| Инком-Лада, 02                | 12.02.2010 | 100,10 | 0,00  |        |        | 8,03  | 13600614  | 13 |
| Инком-Лада, 03                | 10.06.2011 | 98,50  | -0,25 | 98,30  | 98,79  | 12,79 | 3250500   | 2  |
| ИНПРОМ, 02                    | 15.07.2010 | 99,00  | -0,20 | 98,85  | 99,20  | 10,18 | 831650    | 3  |
| ИНПРОМ, 03                    | 18.05.2011 | 99,55  | 0,07  | 98,70  | 99,60  | 9,76  | 497750    | 1  |
| Интегра Финанс, 01            | 20.03.2009 | 100,25 | 0,55  | 100,10 | 100,40 | 10,50 | 1003      | 1  |
| Интегра Финанс, 02            | 29.11.2011 | 100,05 | -0,65 | 100,00 | 100,10 | 10,93 | 1000500   | 11 |
| ИРКУТ, А03                    | 16.09.2010 | 100,45 | 0,45  | 101,00 | 101,40 | 8,72  | 8509120   | 9  |
| Искитимцемент, 02             | 05.11.2008 | 100,40 | 0,30  | 100,22 | 100,40 | 12,47 | 595333    | 5  |
| Искрасофт, 02                 | 02.03.2010 | 100,90 | 0,90  |        | 100,85 | 13,19 | 141260    | 1  |
| ИСО ГПБ-Ипотека, 01           | 29.12.2036 | 97,50  | 0,52  | 97,50  | 97,75  | 9,11  | 7647705   | 2  |
| ИТЕРА ФИНАНС, 01              | 20.11.2012 | 99,75  | -0,10 | 99,65  | 100,00 | 10,87 | 1995000   | 1  |
| КАРАТ, 02                     | 22.12.2009 | 100,35 | 0,16  | 100,20 | 100,50 | 14,36 | 9024900   | 3  |
| Карусель Финанс, 01           | 12.09.2013 | 100,06 | 0,01  | 100,03 | 100,20 | 9,85  | 6765488   | 3  |
| КБ Восточный, 01              | 17.03.2010 | 100,15 | 0,05  | 99,50  | 100,15 | 8,91  | 1001500   | 1  |
| КБ ДельтаКредит, 02           | 30.05.2010 | 100,00 | 0,00  |        |        | 7,43  | 10000000  | 1  |
| КБ ЛОКО-БАНК, 02              | 22.04.2008 | 99,90  | 0,20  |        |        | 11,52 | 22375392  | 2  |
| КБ МИА, 04                    | 01.10.2015 | 100,19 | -0,06 | 99,50  | 100,50 | 9,17  | 10019000  | 12 |
| КБ Ренессанс Капитал, 01      | 02.03.2010 | 99,50  | 0,07  | 99,30  | 99,75  | 11,68 | 995000    | 11 |

|                                    |            |        |       |        |        |       |           |     |
|------------------------------------|------------|--------|-------|--------|--------|-------|-----------|-----|
| КБ Солидарность, 02                | 20.04.2010 | 98,49  | 1,54  | 96,71  | 98,48  | 19,73 | 5430260   | 8   |
| КБ Центр Инвест, 01                | 11.11.2009 | 99,20  | -0,15 | 99,05  | 99,50  | 11,39 | 14877500  | 2   |
| КИТ Финанс Инвестбанк, 01          | 18.12.2008 | 100,00 | 0,00  | 99,75  | 100,00 | 10,22 | 5511000   | 14  |
| КИТ Финанс Инвестбанк, 02          | 23.03.2010 | 100,09 | 0,14  | 99,85  | 100,09 | 10,05 | 136883    | 2   |
| Кокс, 01                           | 16.07.2009 | 99,65  | 0,20  | 99,60  | 99,70  | 9,42  | 298950    | 1   |
| Кокс, 02                           | 15.03.2012 | 98,60  | -0,10 | 98,25  | 98,60  | 9,66  | 147900    | 1   |
| Компания Усть-Луга, 01             | 11.02.2010 | 101,50 | 0,00  |        |        | 9,39  | 84245     | 1   |
| Комплекс Финанс, 01                | 04.02.2010 | 97,00  | -1,02 | 97,10  | 99,00  | 20,04 | 14550     | 1   |
| Концерн Ижмаш, 02                  | 17.06.2008 | 100,50 | -0,40 | 100,50 | 101,00 | 12,32 | 1155760   | 3   |
| КРЕДИТ ЕВРОПА БАНК, 01             | 03.02.2010 | 98,20  | -1,01 |        |        | 12,11 | 982       | 1   |
| Криогенмаш-Финанс, 01              | 15.12.2009 | 99,70  | 0,20  | 99,75  | 100,28 | 12,35 | 129610    | 1   |
| Кубаньэнерго, 01                   | 21.07.2010 | 99,80  | -0,05 | 99,80  | 99,85  | 8,13  | 34893398  | 3   |
| КуйбышевАзот-Инвест, 02            | 04.03.2011 | 99,43  | -0,07 | 99,20  | 99,60  | 9,22  | 3837419   | 3   |
| Лаверна, 01                        | 08.04.2010 | 100,00 | 0,00  | 99,50  | 100,35 | 11,25 | 1000000   | 11  |
| Ладья-Финанс, 01                   | 13.09.2012 | 103,00 | 2,95  |        |        | 7,91  | 535600    | 10  |
| Лизинговая компания<br>УРАЛСИБ, 01 | 29.12.2010 | 100,25 | 0,10  | 100,00 | 100,30 | 11,70 | 802000    | 1   |
| ЛОМО, 03                           | 05.09.2009 | 99,00  | -0,25 | 99,00  | 99,75  | 14,78 | 2692000   | 5   |
| ЛР-Инвест, 01                      | 17.07.2012 | 103,05 | 2,91  |        |        | 7,66  | 623200    | 10  |
| ЛУКОЙЛ, 02                         | 17.11.2009 | 100,05 | -0,08 | 100,05 | 100,15 | 7,34  | 28167215  | 13  |
| ЛУКОЙЛ, 03                         | 08.12.2011 | 99,48  | -0,02 | 99,21  | 99,30  | 7,38  | 45343888  | 57  |
| ЛУКОЙЛ, 04                         | 05.12.2013 | 100,25 | -0,64 | 100,25 | 100,52 | 7,48  | 97561840  | 26  |
| ЛЭКстрой, 01                       | 14.12.2010 | 100,00 | 0,00  | 99,60  | 100,20 | 13,37 | 100060000 | 127 |
| М.видео Финанс, 01                 | 18.11.2009 | 100,00 | 0,00  |        |        | 9,70  | 10000000  | 1   |
| Магнит Финанс, 02                  | 23.03.2012 | 96,20  | 0,05  | 96,00  | 96,20  | 9,54  | 481000    | 1   |
| МаирИнвест, 03                     | 01.04.2009 | 99,14  | -0,07 |        | 99,15  | 12,70 | 2974200   | 1   |
| Макромир-Финанс, 02                | 03.07.2012 | 98,50  | -1,01 | 98,00  | 99,50  | 16,05 | 985000    | 11  |
| Марийский НПЗ-Финанс, 01           | 16.12.2008 | 99,70  | 1,73  | 99,00  | 99,89  | 11,77 | 387833    | 1   |
| Марийский НПЗ-Финанс, 02           | 16.12.2010 | 99,53  | 0,03  | 99,55  | 99,78  | 13,70 | 3483025   | 2   |
| Марта Финанс, 01                   | 22.05.2008 | 99,40  | 0,20  | 99,40  | 99,45  | 17,52 | 1106849   | 22  |
| Марта Финанс, 03                   | 02.08.2011 | 99,55  | 0,03  | 99,15  | 99,59  | 17,16 | 4613355   | 15  |
| Мастер-Банк, 02                    | 23.05.2008 | 100,00 | -0,10 | 99,75  | 100,10 | 11,68 | 12501001  | 4   |
| Мастер-Банк, 03                    | 30.11.2011 | 100,00 | 0,00  |        | 100,77 | 11,78 | 2000      | 2   |
| Матрица Финанс, 01                 | 10.12.2008 | 94,95  | -0,26 | 94,80  | 95,20  | 19,59 | 1205365   | 2   |
| Махеев Финанс, 01                  | 03.06.2010 | 98,50  | 0,10  | 98,50  | 98,70  | 17,81 | 994880    | 2   |
| МегаФон, 03                        | 15.04.2008 | 100,42 | 0,00  | 100,42 | 100,45 | 6,93  | 19078900  | 3   |
| МельКомбинат, 01                   | 26.02.2009 | 99,60  | -0,37 |        |        | 1,52  | 996       | 1   |
| МЕТАР Финанс, 01                   | 10.06.2010 | 98,53  | 0,03  | 98,00  | 99,49  | 18,13 | 3524867   | 9   |
| Метзавод Серова, 01                | 27.02.2009 | 97,60  | -2,40 | 96,00  | 97,90  | 11,53 | 5889040   | 2   |
| Метрострой Инвест, 01              | 23.09.2011 | 100,00 | 0,00  |        |        | 8,61  | 250000    | 1   |
| Мечел, 02                          | 12.06.2013 | 101,15 | -0,20 | 100,90 | 101,25 | 8,00  | 24157895  | 9   |
| МИАН-Девелопмент, 01               | 02.03.2010 | 86,00  | -1,15 | 73,00  | 86,99  | 47,05 | 165220    | 5   |
| МиГ-Финанс, 01                     | 03.06.2009 | 100,00 | 0,00  |        |        | 7,99  | 1000000   | 1   |
| МИК, 01                            | 01.03.2010 | 98,50  | -0,02 | 98,50  | 99,00  | 16,67 | 492500    | 2   |
| М-Индустрия, 01                    | 16.08.2011 | 103,43 | 0,91  | 100,20 | 103,43 | 11,35 | 160317    | 1   |
| Миракс Групп, 01                   | 19.08.2008 | 100,40 | 0,35  | 100,10 | 100,65 | 9,93  | 2520536   | 13  |
| Миракс Групп, 02                   | 17.09.2009 | 100,39 | -0,11 | 100,00 | 100,40 | 10,99 | 441720    | 2   |
| Мкапитал, 01                       | 20.08.2009 | 100,00 | 0,00  |        |        | 8,77  | 501000    | 11  |
| МКХ, 02                            | 25.08.2009 | 98,70  | -0,10 | 98,70  | 99,27  | 19,82 | 1889710   | 3   |
| ММК-Трансфинанс, 01                | 10.07.2008 | 99,00  | -0,45 | 99,00  | 99,01  | 14,46 | 990       | 1   |
| МОИА, 02                           | 07.09.2011 | 100,00 | 0,04  |        |        | 8,14  | 900000    | 10  |
| Монетка-Финанс, 01                 | 14.05.2009 | 100,30 | -0,18 |        |        | 11,48 | 1003000   | 11  |
| Москоммерцбанк, 01                 | 10.12.2008 | 99,98  | 0,01  |        |        | 9,68  | 9998      | 1   |
| Москоммерцбанк, 02                 | 15.02.2011 | 99,80  | -0,20 |        |        | 8,77  | 4990      | 1   |
| Мособлтрастинвест, 01              | 26.09.2009 | 98,00  | 1,14  | 96,00  | 97,50  | 11,55 | 4116000   | 1   |
| МосОблЭлектроСеть, 01              | 06.09.2011 | 99,00  | -0,05 | 99,00  | 99,14  | 8,55  | 392344    | 5   |
| МоссельпромФинанс, 01              | 12.12.2008 | 99,39  | -0,31 | 99,39  | 99,60  | 13,67 | 1987848   | 3   |
| Мосэнерго, 01                      | 13.09.2011 | 99,90  | -0,15 | 98,91  | 99,90  | 7,75  | 959990    | 2   |
| Мотовилихинские заводы,            | 22.01.2009 | 99,69  | 0,19  | 99,30  | 99,65  | 9,98  | 338946    | 2   |

|                                 |            |        |       |        |        |       |           |    |  |
|---------------------------------|------------|--------|-------|--------|--------|-------|-----------|----|--|
| 01                              |            |        |       |        |        |       |           |    |  |
| Моторостроитель-Финанс, 02      | 15.07.2010 | 98,50  | 0,00  | 98,00  | 98,50  | 12,06 | 985000    | 1  |  |
| МПО Красный Богатырь, 01        | 11.02.2010 | 100,00 | -0,05 |        |        | 11,08 | 88996400  | 3  |  |
| Нижне-Ленское-Инвест, 01        | 08.07.2008 | 98,50  | -0,66 | 98,50  | 99,49  | 16,16 | 1970      | 2  |  |
| НИКОСХИМ-ИНВЕСТ, 02             | 20.08.2009 | 97,50  | -0,51 |        |        | 13,72 | 24635001  | 3  |  |
| НК АЛЬЯНС, 01                   | 14.09.2011 | 98,14  | 0,14  | 97,50  | 98,25  | 10,45 | 5948698   | 3  |  |
| Новые Черемушки, 02             | 22.04.2008 | 100,00 | 0,00  | 99,00  | 99,99  | 11,76 | 3000      | 2  |  |
| НОК, 02                         | 22.09.2011 | 100,05 | -0,29 | 100,05 | 100,29 | 12,52 | 1159640   | 4  |  |
| НОМОС-БАНК, 07                  | 16.06.2009 | 100,15 | 0,03  | 100,01 | 100,15 | 8,96  | 10015000  | 3  |  |
| НПО Сатурн, 01                  | 23.03.2008 | 100,00 | -0,10 | 99,80  | 100,00 | 10,55 | 8000      | 1  |  |
| НПО Сатурн, 03                  | 06.06.2014 | 98,50  | 0,10  | 98,45  | 98,50  | 10,94 | 1970      | 1  |  |
| Нэфис Косметикс, 02             | 16.12.2009 | 99,75  | 0,05  | 99,60  | 99,75  | 11,13 | 1605975   | 5  |  |
| ОГК-5, 01                       | 29.09.2011 | 99,08  | -0,02 | 99,01  | 99,15  | 8,26  | 2417573   | 3  |  |
| ОМЗ, 04                         | 26.02.2009 | 89,40  | 0,00  |        |        | 10,57 | 16966     | 2  |  |
| ОЧАКОВО, 02                     | 19.09.2008 | 99,50  | 0,05  | 98,80  | 99,90  | 10,01 | 34824     | 2  |  |
| ПАВА, 02                        | 21.10.2011 | 100,00 | -0,70 |        |        | 13,07 | 1007900   | 2  |  |
| Паркет-Холл-Сервис, 01          | 01.04.2010 | 100,00 | 0,00  | 99,75  | 100,07 | 13,75 | 200000    | 1  |  |
| Первая Ипотечная Компания, 05   | 20.05.2008 | 100,00 | 0,00  | 100,00 | 100,10 | 9,50  | 450000    | 3  |  |
| Первый ипотечный агент АИЖК, 01 | 15.02.2039 | 99,55  | -0,15 |        |        | 23,11 | 8056      | 2  |  |
| ПО УОМЗ, 01                     | 10.06.2010 | 99,25  | -0,25 | 98,40  | 99,50  | 10,59 | 49625     | 1  |  |
| Промтрактор-Финанс, 01          | 03.07.2008 | 100,05 | 0,05  | 100,00 | 100,10 | 9,23  | 2501000   | 3  |  |
| Промтрактор-Финанс, 02          | 18.10.2011 | 101,00 | -0,05 | 100,60 | 101,05 | 10,33 | 8095000   | 3  |  |
| ПТПА-Финанс, 01                 | 11.11.2009 | 100,40 | 0,60  | 99,70  | 100,40 | 12,23 | 13890350  | 6  |  |
| ПФ ТрансТехСервис, 01           | 17.08.2010 | 99,00  | 0,00  |        |        | 12,94 | 3496360   | 2  |  |
| ПЭБ Лизинг, 01                  | 23.09.2009 | 100,00 | 0,10  |        |        | 12,68 | 832000    | 4  |  |
| Разгуляй-Финанс, 03             | 16.03.2012 | 99,52  | 0,02  | 99,52  | 99,65  | 11,76 | 45860     | 2  |  |
| РЕТАЛ, 01                       | 09.12.2009 | 97,50  | 0,41  | 97,40  | 97,69  | 13,53 | 975000    | 1  |  |
| РЖД, 03                         | 02.12.2009 | 102,25 | -0,01 | 102,25 | 102,64 | 7,10  | 1299598   | 3  |  |
| РЖД, 05                         | 22.01.2009 | 100,05 | 0,15  | 99,95  | 100,09 | 6,72  | 7336095   | 5  |  |
| РЖД, 06                         | 10.11.2010 | 100,20 | -0,25 | 100,10 | 100,20 | 7,39  | 21048505  | 6  |  |
| РЖД, 07                         | 07.11.2012 | 102,40 | -0,44 | 102,05 | 102,30 | 7,07  | 4099000   | 2  |  |
| РИГрупп, 01                     | 26.12.2009 | 99,35  | 0,83  | 97,45  | 98,50  | 14,02 | 149025    | 1  |  |
| РКС, 01                         | 15.04.2009 | 100,00 | 0,00  | 99,00  |        | 10,29 | 6000000   | 1  |  |
| РМБ, 01                         | 27.04.2009 | 99,50  | 0,00  | 99,40  | 99,79  | 13,68 | 995000    | 1  |  |
| РОСБАНК, 01                     | 15.02.2009 | 99,12  | 0,02  |        |        | 8,78  | 68617     | 2  |  |
| Россельхозбанк, 01              | 04.06.2008 | 99,75  | -0,20 | 99,90  | 100,25 | 8,23  | 998       | 1  |  |
| Россельхозбанк, 02              | 16.02.2011 | 98,50  | -0,35 | 98,20  | 98,50  | 8,69  | 51115985  | 4  |  |
| Россельхозбанк, 03              | 09.02.2017 | 98,05  | -0,02 | 97,75  | 98,20  | 8,58  | 980500    | 1  |  |
| Россельхозбанк, 04              | 27.09.2017 | 100,05 | -0,07 | 99,95  | 100,13 | 8,26  | 104430577 | 13 |  |
| Роствертол, 01                  | 26.05.2009 | 99,97  | 0,07  |        |        | 9,52  | 129961    | 1  |  |
| РТК-ЛИЗИНГ, 05                  | 12.08.2010 | 98,40  | 0,15  |        |        | 9,68  | 3070080   | 2  |  |
| Русский Стандарт, 05            | 09.09.2010 | 99,00  | 0,30  | 98,85  | 99,00  | 10,52 | 7509000   | 2  |  |
| Русский Стандарт, 06            | 09.02.2011 | 97,50  | -0,05 |        |        | 11,09 | 1375725   | 7  |  |
| РуссНефть, 01                   | 10.12.2010 | 87,57  | 0,19  | 86,92  | 87,57  | 28,33 | 650543    | 9  |  |
| Русфинанс Банк, 01              | 02.12.2008 | 101,15 | 0,00  |        |        | 6,62  | 3034500   | 11 |  |
| Русфинанс Банк, 02              | 02.12.2008 | 98,75  | -2,57 |        |        | 9,03  | 509550    | 11 |  |
| Русь-Банк, 01                   | 19.03.2009 | 97,85  | 0,10  | 97,85  | 98,50  | 12,47 | 871141    | 4  |  |
| Русь-Банк, 02                   | 22.02.2010 | 98,48  | -0,31 | 98,65  | 99,00  | 12,88 | 563300    | 6  |  |
| Салаватнефтеоргсинтез, 02       | 10.11.2009 | 102,25 | -0,62 | 102,02 | 102,74 | 8,76  | 17382500  | 2  |  |
| Салаватстекло, 01               | 25.03.2008 | 100,00 | 0,00  | 100,03 | 100,15 | 11,68 | 30000     | 1  |  |
| САМОХВАЛ, 01                    | 21.10.2009 | 99,50  | 0,00  | 99,00  | 99,50  | 14,19 | 1003910   | 10 |  |
| Сахарная Компания, 01           | 10.11.2009 | 96,00  | 0,00  | 95,20  | 96,00  | 31,51 | 576000    | 5  |  |
| Сахатранснефтегаз, 01           | 02.12.2009 | 99,94  | -0,16 | 99,94  | 100,23 | 12,33 | 199860    | 2  |  |
| Северсталь-авто, 02             | 17.07.2013 | 97,80  | 0,00  | 97,65  | 97,80  | 8,90  | 2120260   | 15 |  |
| СевКабель-Фин, 02               | 28.11.2008 | 98,50  | -1,50 |        |        | 16,33 | 98500     | 1  |  |
| Седьмой Континент, 02           | 14.06.2012 | 98,30  | 0,15  | 97,90  | 98,30  | 9,34  | 783783    | 5  |  |
| Сибкадемстрой, 01               | 12.05.2009 | 98,19  | -0,21 | 96,55  | 98,00  | 20,64 | 74700     | 3  |  |

|                           |            |        |       |        |        |       |           |    |
|---------------------------|------------|--------|-------|--------|--------|-------|-----------|----|
| СибирьТелеком, 06         | 16.09.2010 | 100,00 | -0,15 | 99,90  | 100,00 | 7,98  | 5000000   | 1  |
| СИБУР Холдинг, 01         | 01.11.2012 | 99,55  | -0,29 | 99,30  | 99,80  | 8,13  | 1572890   | 1  |
| СибЦем, 01                | 12.06.2008 | 99,81  | -2,00 | 99,80  | 100,15 | 10,46 | 998100    | 1  |
| Синергия, 02              | 22.07.2010 | 98,60  | 0,92  | 98,30  | 98,75  | 12,66 | 986000    | 11 |
| СИТРОНИКС, 01             | 21.09.2010 | 99,72  | 0,22  | 99,50  | 100,00 | 10,51 | 3988400   | 2  |
| СКБ-банк, 01              | 24.06.2010 | 99,55  | 0,05  | 99,15  | 99,55  | 11,48 | 2488250   | 2  |
| СНХЗ Финанс, 01           | 29.09.2009 | 97,40  | 0,10  | 97,20  | 97,75  | 14,27 | 24000600  | 3  |
| СОК-Автокомпонент, 01     | 24.04.2008 | 100,00 | 0,00  | 100,00 | 100,24 | 12,14 | 1000      | 1  |
| СОРУС КАПИТАЛ, 01         | 05.11.2009 | 100,20 | 0,10  | 100,12 | 100,20 | 12,24 | 651230    | 3  |
| Спортмастер Финанс, 01    | 21.05.2010 | 100,00 | -0,19 |        |        | 8,98  | 9000000   | 2  |
| СРЗ-Финанс, 01            | 10.12.2009 | 99,93  | -0,12 |        |        | 14,53 | 11989800  | 2  |
| СУ-155 КАПИТАЛ, 03        | 15.02.2012 | 99,96  | -0,07 | 99,96  | 100,00 | 11,61 | 49980     | 1  |
| Сувар-Казань, 01          | 31.03.2009 | 99,70  | -0,01 | 99,65  | 99,75  | 14,85 | 997000    | 1  |
| ТАИФ-Финанс, 01           | 09.09.2010 | 98,95  | 0,15  | 98,80  | 99,10  | 10,53 | 2974000   | 3  |
| Таттелеком, 04            | 01.11.2012 | 100,30 | -0,30 | 100,30 | 100,80 | 9,63  | 601800    | 1  |
| ТатфондБанк, 03           | 19.05.2009 | 100,30 | 0,10  | 100,15 | 100,30 | 11,97 | 3036220   | 13 |
| ТГК-4, 01                 | 31.05.2012 | 98,75  | -0,74 | 98,75  | 98,75  | 8,78  | 1975000   | 1  |
| ТГК-6-Инвест, 01          | 21.02.2012 | 100,03 | 0,03  | 100,00 | 100,03 | 6,91  | 2500450   | 2  |
| ТД Евросеть, 02           | 02.06.2009 | 99,00  | 0,00  |        | 99,00  | 0,77  | 990       | 1  |
| ТД КОПЕЙКА, 01            | 17.06.2008 | 99,00  | 0,10  | 98,60  | 99,00  | 12,87 | 1197900   | 2  |
| ТД КОПЕЙКА, 02            | 15.02.2012 | 93,15  | -0,26 | 93,12  | 93,30  | 17,03 | 10145950  | 9  |
| ТД КОПЕЙКА, 03            | 15.02.2012 | 96,01  | -0,15 | 96,00  | 96,50  | 11,51 | 106556    | 4  |
| Тензор-Финанс, 01         | 17.11.2009 | 98,80  | 0,29  | 98,60  | 99,25  | 17,23 | 103740    | 1  |
| ТЕРНА-ФИНАНС, 02          | 04.11.2011 | 99,50  | -0,36 | 98,00  | 99,50  | 13,06 | 398000    | 1  |
| ТехноНИКОЛЬ-Финанс, 01    | 11.11.2009 | 99,25  | -0,25 | 99,26  | 99,50  | 13,25 | 12911300  | 9  |
| ТК Финанс, 01             | 18.09.2008 | 100,00 | 0,00  |        |        | 10,73 | 1150000   | 1  |
| ТКБ, 01                   | 01.06.2009 | 98,70  | 0,51  | 98,70  | 100,00 | 14,32 | 987       | 1  |
| ТМК, 02                   | 24.03.2009 | 99,75  | -0,27 | 99,21  | 99,70  | 7,98  | 141949730 | 23 |
| ТОАП-Финансы, 01          | 10.12.2009 | 96,25  | 1,32  | 95,55  | 96,00  | 25,23 | 26922263  | 4  |
| ТОП-КНИГА, 01             | 05.02.2009 | 90,00  | -3,23 | 66,00  | 89,99  | 11,18 | 18000     | 1  |
| Торговый дом Полесье, 01  | 11.05.2010 | 99,53  | 0,00  |        |        | 15,22 | 975394    | 1  |
| ТрансКредитБанк, 02       | 12.06.2012 | 97,90  | -0,12 | 98,00  | 98,14  | 9,15  | 9853740   | 2  |
| Трансмашхолдинг, 02       | 10.02.2011 | 99,70  | 0,10  | 99,55  | 99,70  | 9,11  | 15944000  | 5  |
| ТрансФин-М, 01            | 25.09.2009 | 100,00 | 0,00  | 100,00 |        | 10,91 | 700000    | 11 |
| ТрансФин-М, 02            | 10.08.2012 | 100,00 | 0,50  |        |        | 10,73 | 10025510  | 13 |
| Тюменьэнерго, 02          | 29.03.2012 | 97,25  | 0,26  | 97,10  | 97,35  | 9,34  | 4862500   | 1  |
| УБРиР-Финанс, 02          | 02.07.2009 | 98,30  | 0,00  | 98,10  | 98,50  | 15,50 | 1968000   | 3  |
| Удмуртнефтепродукт, 01    | 01.09.2008 | 99,01  | -0,24 | 99,01  | 99,35  | 11,81 | 2970      | 1  |
| УК ГидроОГК, 01           | 29.06.2011 | 101,25 | -0,25 | 101,20 | 101,60 | 7,82  | 405000    | 2  |
| Уралзавод прецсплавов, 01 | 10.06.2010 | 97,00  | 0,00  | 96,76  | 97,50  | 22,48 | 4946030   | 1  |
| УралСвязьИн, 05           | 17.04.2008 | 100,15 | -0,35 | 100,15 | 100,35 | 8,42  | 50075     | 1  |
| УралСвязьИн, 07           | 13.03.2012 | 100,35 | 0,05  | 100,25 | 100,50 | 8,21  | 22085700  | 7  |
| УРСА Банк, 02             | 12.12.2008 | 97,55  | 0,00  | 96,30  | 97,99  | 11,10 | 20031525  | 13 |
| УРСА Банк, 03             | 04.06.2009 | 97,60  | 0,21  | 97,69  | 98,39  | 11,92 | 15610000  | 2  |
| УРСА Банк, 05             | 18.10.2011 | 95,50  | -1,50 | 94,75  | 96,19  | 11,90 | 5730000   | 1  |
| УРСА Банк, 06             | 24.04.2008 | 99,75  | 0,00  |        |        | 8,97  | 4987500   | 2  |
| УРСА Банк, 07             | 19.07.2012 | 93,89  | 0,95  | 93,27  | 93,89  | 12,36 | 10250994  | 2  |
| Уфаойл-ОПТАН, 01          | 15.04.2010 | 99,40  | 0,10  | 99,00  | 99,50  | 15,62 | 5507754   | 1  |
| Фаэтон-Аэро-Финанс, 01    | 30.07.2009 | 99,50  | -0,53 | 99,50  | 100,00 | 15,14 | 1995      | 2  |
| ФинансБизнесГрупп, 01     | 05.07.2010 | 100,00 | -1,57 |        |        | 10,25 | 62200000  | 2  |
| ФК Еврокоммерц, 03        | 18.06.2010 | 95,50  | 0,32  | 95,50  | 95,50  | 15,77 | 955000    | 11 |
| ФСК ЕЭС, 03               | 12.12.2008 | 99,95  | -0,15 | 99,96  | 100,10 | 7,27  | 26547223  | 9  |
| ФСК ЕЭС, 05               | 01.12.2009 | 99,90  | 0,04  | 99,80  | 100,00 | 7,38  | 39963001  | 6  |
| ХайлендГолдФинанс, 01     | 02.04.2008 | 100,35 | 0,35  | 100,15 | 100,40 | 10,68 | 3160553   | 2  |
| ХК Белый фрегат, 01       | 17.12.2009 | 99,50  | 0,00  | 99,50  | 100,00 | 16,57 | 520395    | 8  |
| ХКФ Банк, 02              | 11.05.2010 | 96,70  | 0,21  | 96,56  | 96,93  | 12,50 | 28983000  | 3  |
| ХКФ Банк, 03              | 16.09.2010 | 99,25  | 0,05  | 99,10  | 99,25  | 11,16 | 1585513   | 3  |
| ХКФ Банк, 04              | 12.10.2011 | 99,40  | 0,00  | 99,10  | 99,35  | 11,31 | 4920994   | 2  |
| Хлебозавод-28, 02         | 09.12.2008 | 100,00 | 0,00  | 100,00 |        | 12,54 | 2000      | 2  |

|                       |            |        |       |        |        |       |          |    |
|-----------------------|------------|--------|-------|--------|--------|-------|----------|----|
| ХМЛК Открытие, 01     | 11.11.2008 | 99,49  | -0,01 |        |        | 12,87 | 995      | 2  |
| Холидей Финанс, 01    | 01.04.2010 | 98,30  | -0,20 | 98,35  | 98,74  | 14,40 | 2063475  | 3  |
| ЦентрТелеком, 04      | 21.08.2009 | 108,54 | 0,04  |        |        | 7,94  | 79621938 | 12 |
| ЦентрТелеком, 05      | 30.08.2011 | 100,00 | -0,30 | 100,06 | 100,20 | 8,24  | 4000000  | 1  |
| ЦУН, 01               | 22.04.2010 | 100,00 | 0,23  | 99,97  | 100,05 | 11,12 | 25183800 | 4  |
| Челябинский ТПЗ, 01   | 16.06.2010 | 100,50 | 0,00  | 100,50 | 100,65 | 8,17  | 452250   | 4  |
| Челябэнерго, 01       | 13.05.2010 | 100,00 | -0,15 |        |        | 8,51  | 12000000 | 1  |
| ЭйрЮнион, 01          | 10.11.2009 | 95,95  | 0,79  |        |        | 16,73 | 2605451  | 24 |
| ЭКСПОБАНК, 01         | 29.12.2009 | 99,90  | -0,26 | 99,90  | 100,40 | 12,27 | 999      | 1  |
| Элемтэ, 01            | 08.02.2008 | 100,02 | 0,01  |        |        | 13,30 | 1020000  | 3  |
| ЭнергоСберРесурсы, 01 | 18.01.2011 | 99,00  | -1,00 | 90,00  | 99,70  | 16,26 | 881      | 1  |
| Энергоцентр, 01       | 11.07.2010 | 99,49  | -0,01 | 97,00  | 99,50  | 10,12 | 1991800  | 3  |
| ЮГК ТГК-8, 01         | 10.05.2012 | 99,25  | -0,15 | 99,21  | 99,60  | 8,81  | 5360500  | 3  |
| ЮниКредит Банк, 02    | 11.02.2009 | 100,00 | 0,03  |        |        | 6,51  | 9500000  | 1  |
| ЮНИМИЛК Финанс, 01    | 06.09.2011 | 99,05  | 0,05  | 97,00  | 99,00  | 10,68 | 49525    | 1  |
| ЮСКК, 01              | 01.07.2008 | 99,75  | 0,25  | 99,00  | 99,99  | 14,04 | 3690195  | 12 |
| ЮТК, 04               | 09.12.2009 | 101,50 | -0,05 | 101,44 | 101,54 | 9,04  | 3877677  | 6  |
| ЮТК, 05               | 30.05.2012 | 97,20  | -0,15 | 97,15  | 97,27  | 9,11  | 74775941 | 18 |
| ЮТэйр-Финанс, 02      | 10.03.2009 | 99,98  | 0,00  | 99,91  | 100,11 | 10,50 | 348881   | 6  |
| ЮТэйр-Финанс, 03      | 14.12.2010 | 98,50  | -0,40 | 98,35  | 99,35  | 12,64 | 767515   | 4  |

Источник: QuoteTotal 2

### EMBI

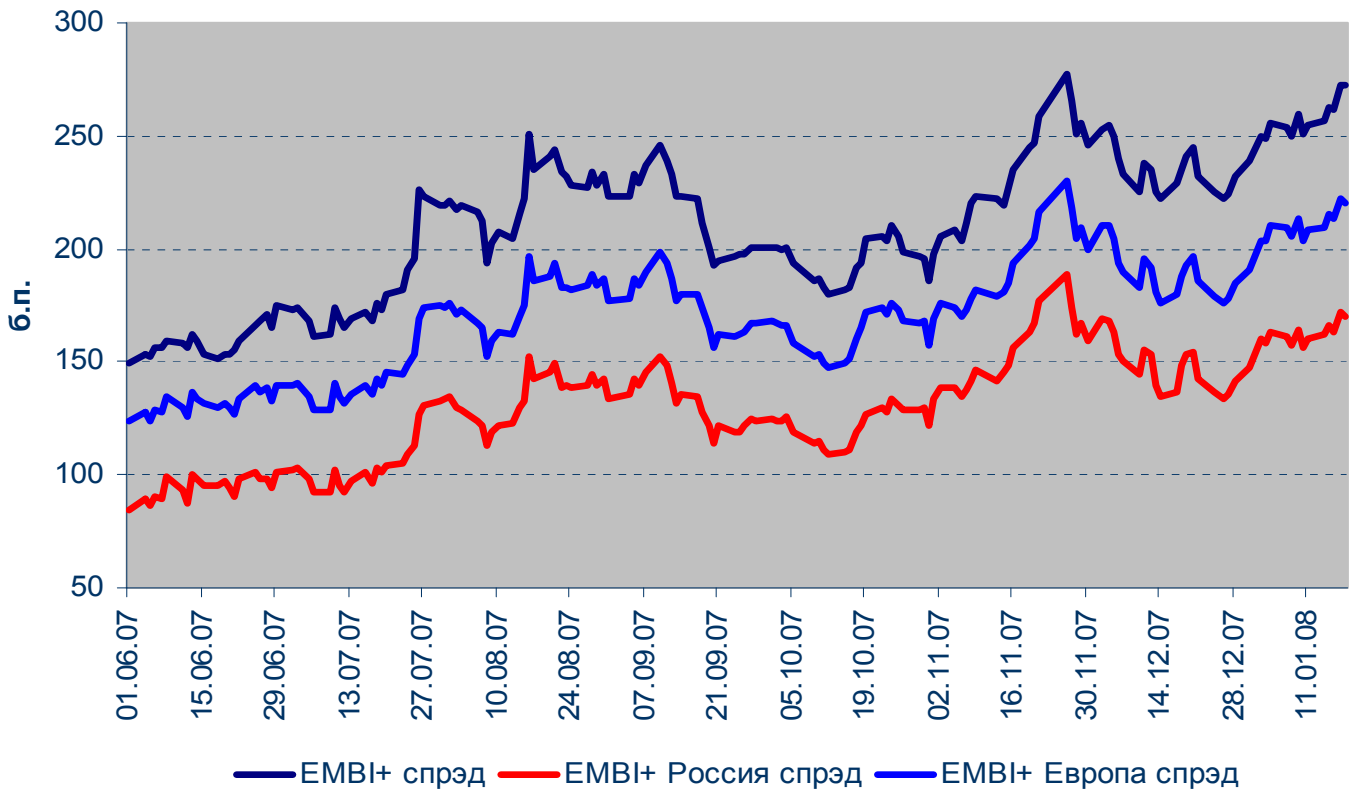

### Кривая доходности корпоративных облигаций (организатор/андеррайтер Связь-Банк)

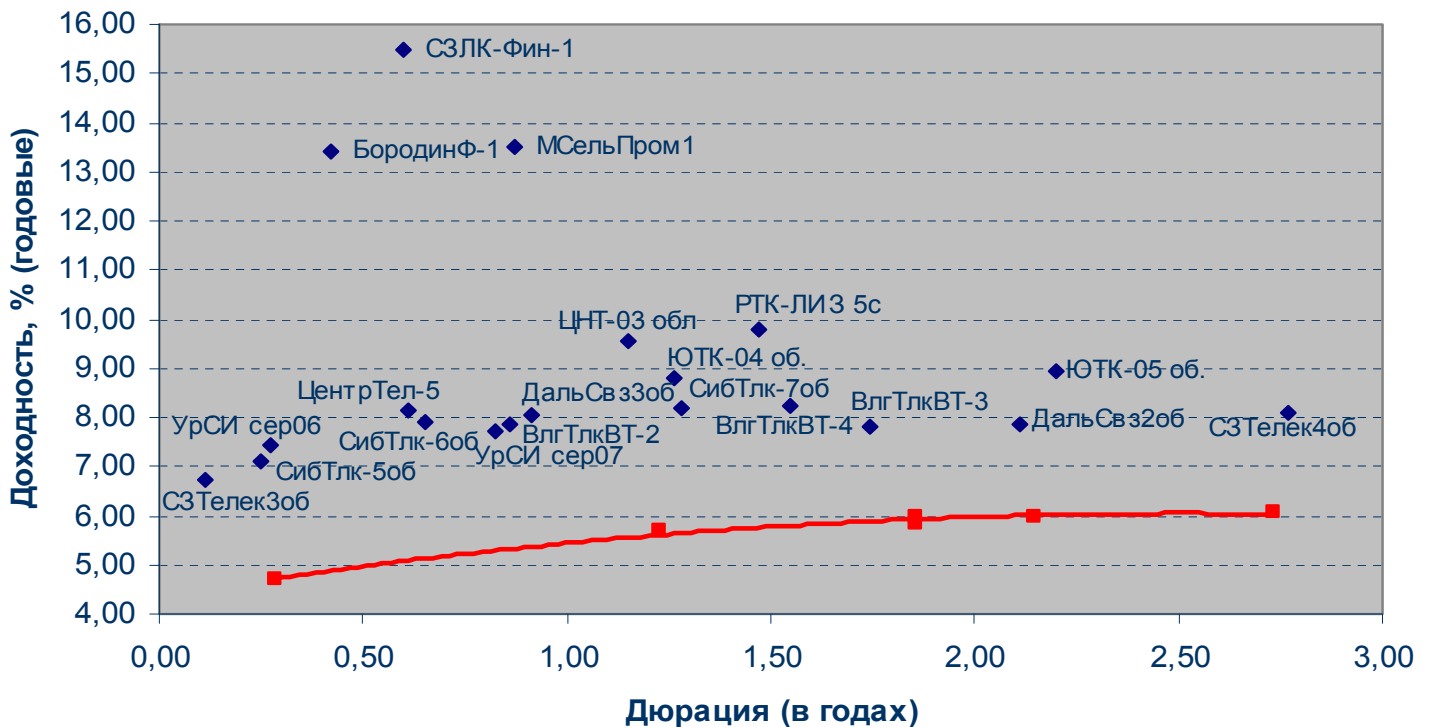

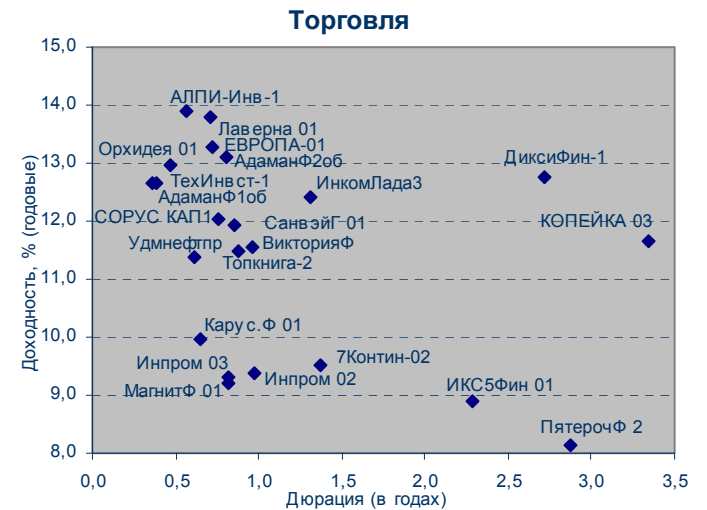
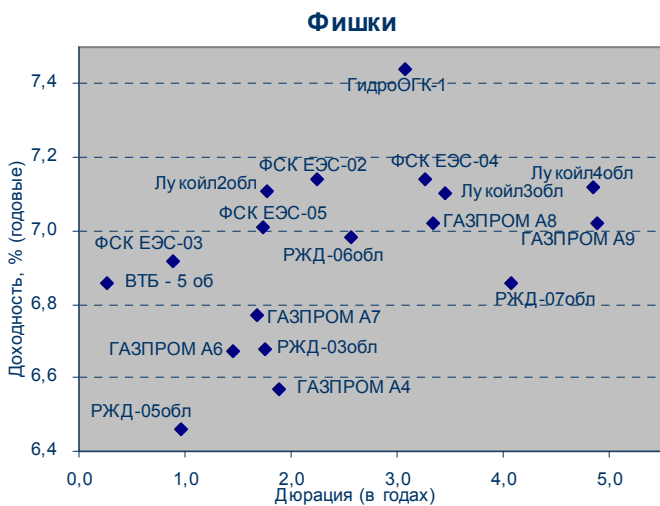
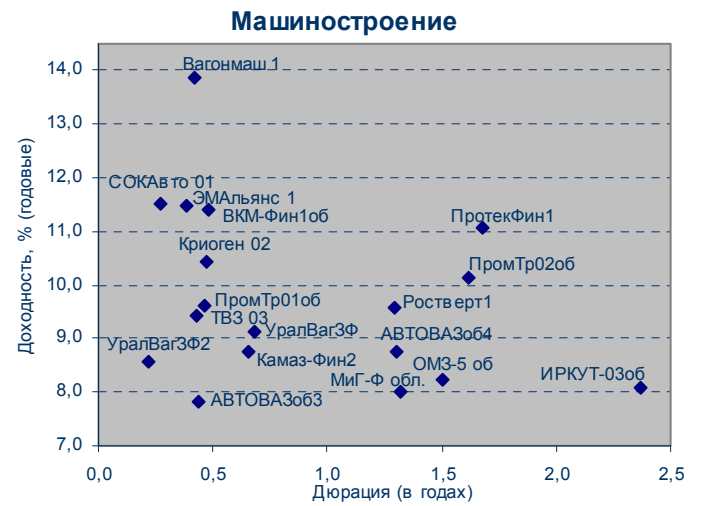
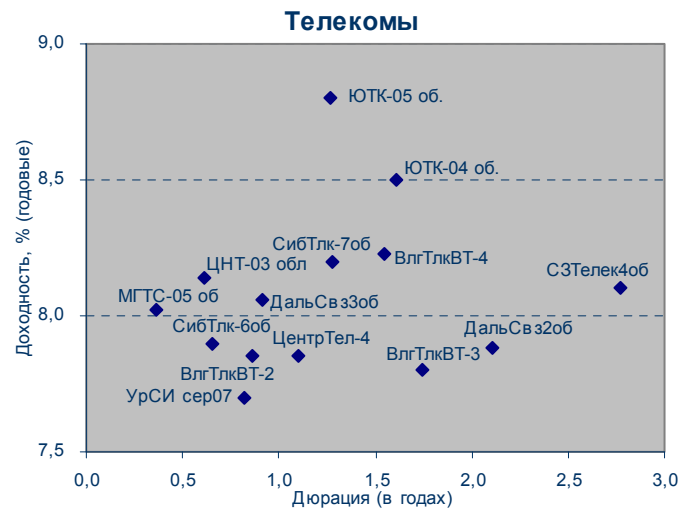
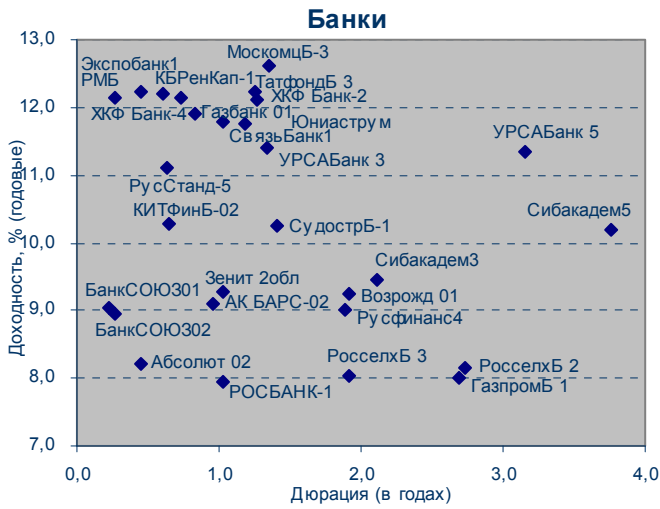

## Денежный рынок

**Задолженность кредитных организаций по ломбардным кредитам на начало операционного дня**



**Итоги аукционов прямого РЕПО**

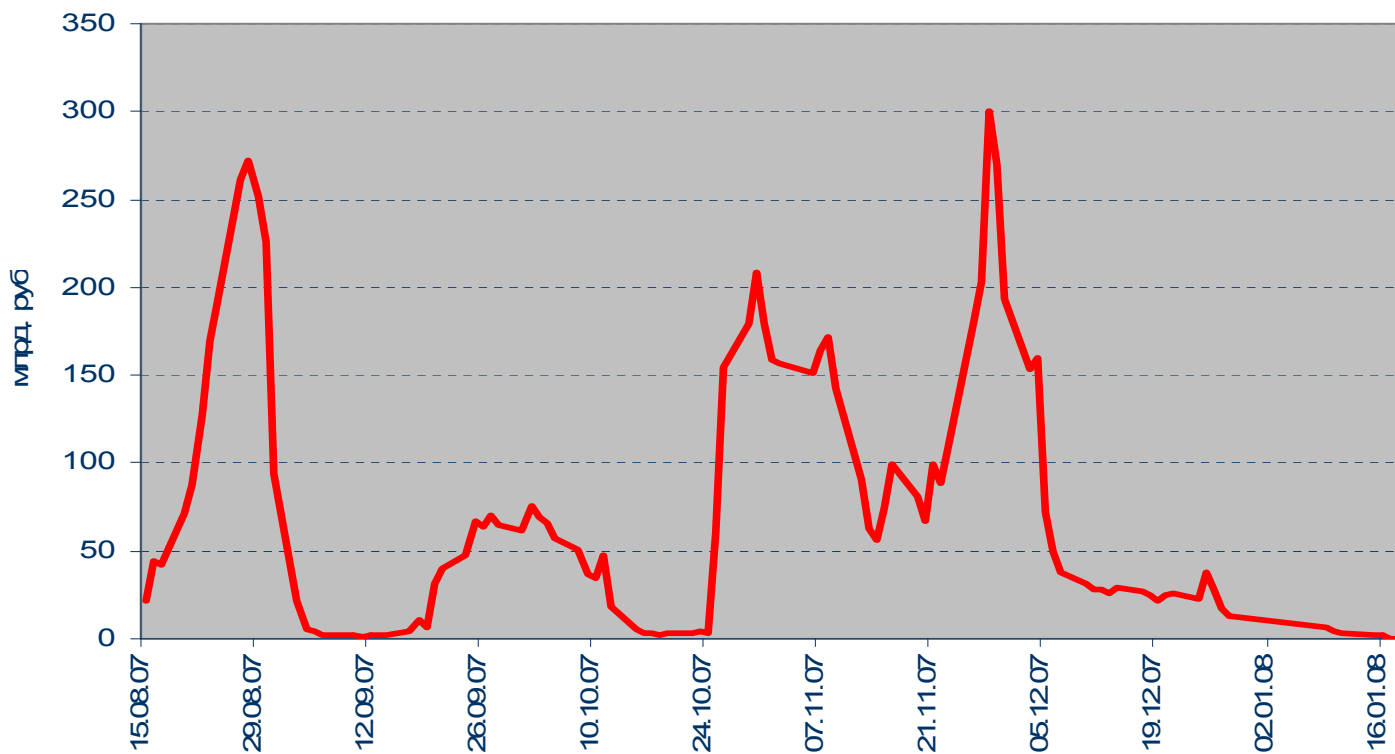

### Остатки средств на коррсчетах банков (Россия) и MIBOR

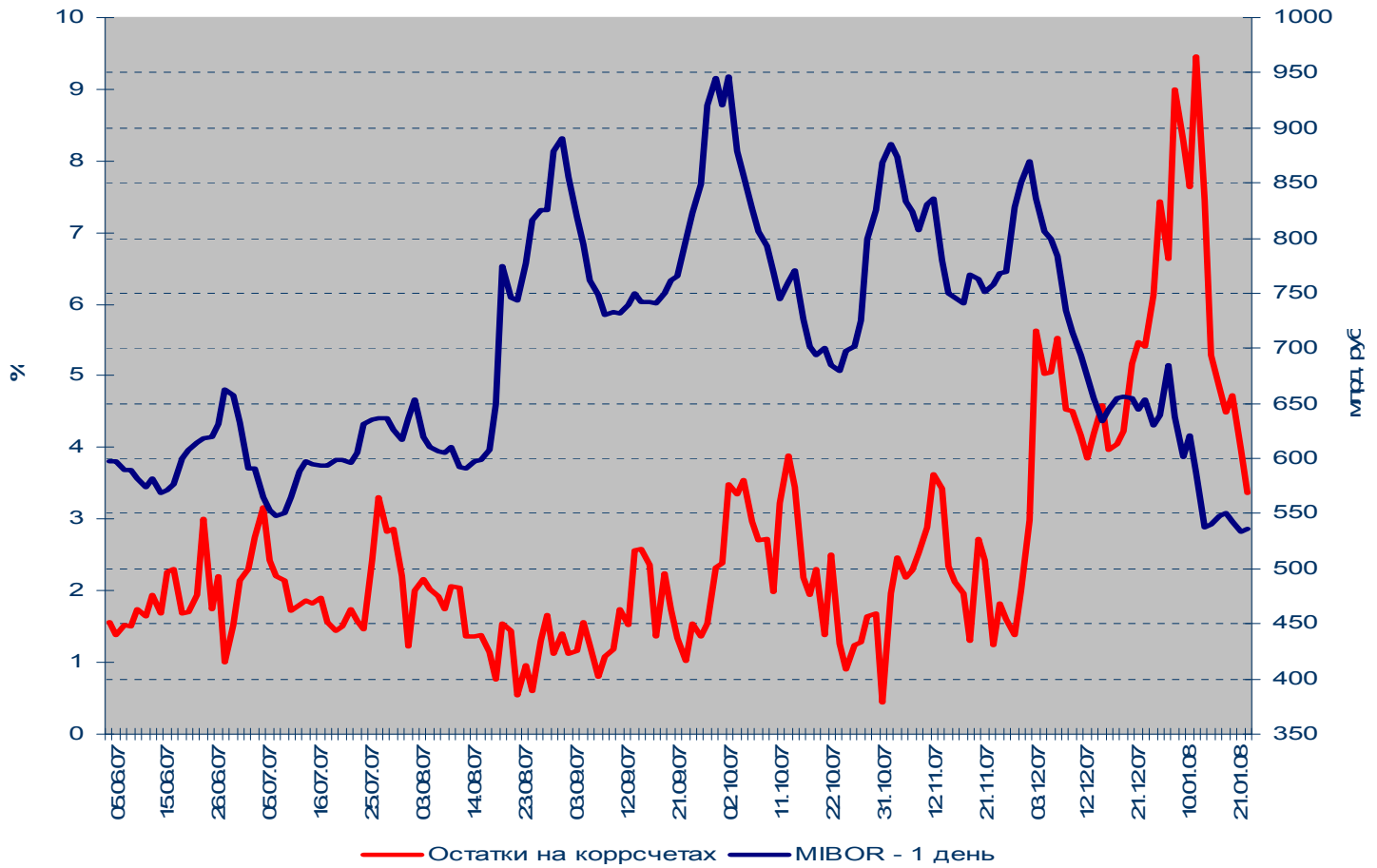

### Золото-валютные резервы РФ

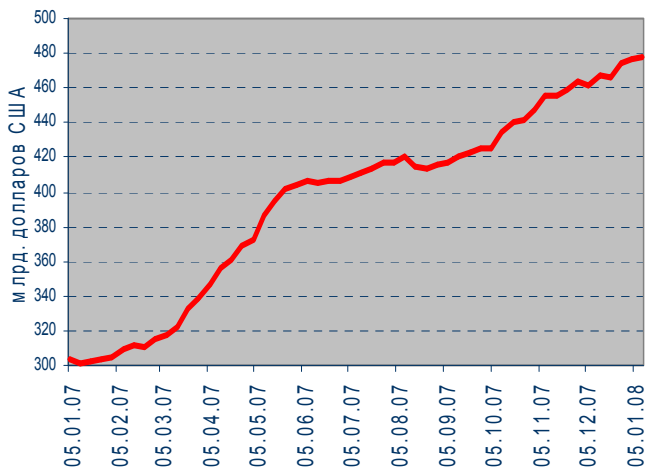

### MOSPRIME 6M

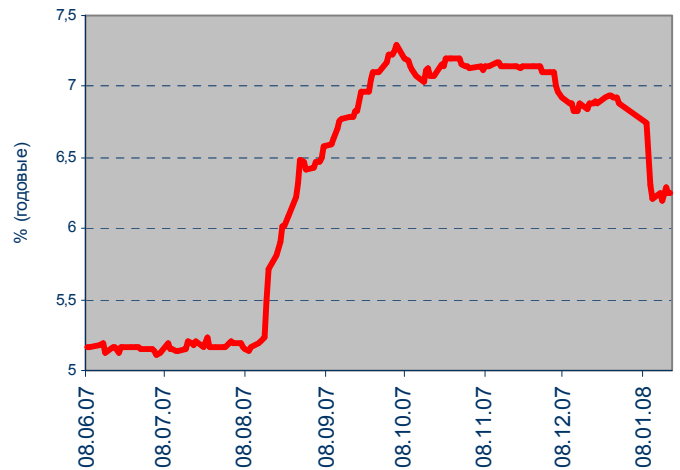

## Рынок еврооблигаций

Динамика Россия, 2030

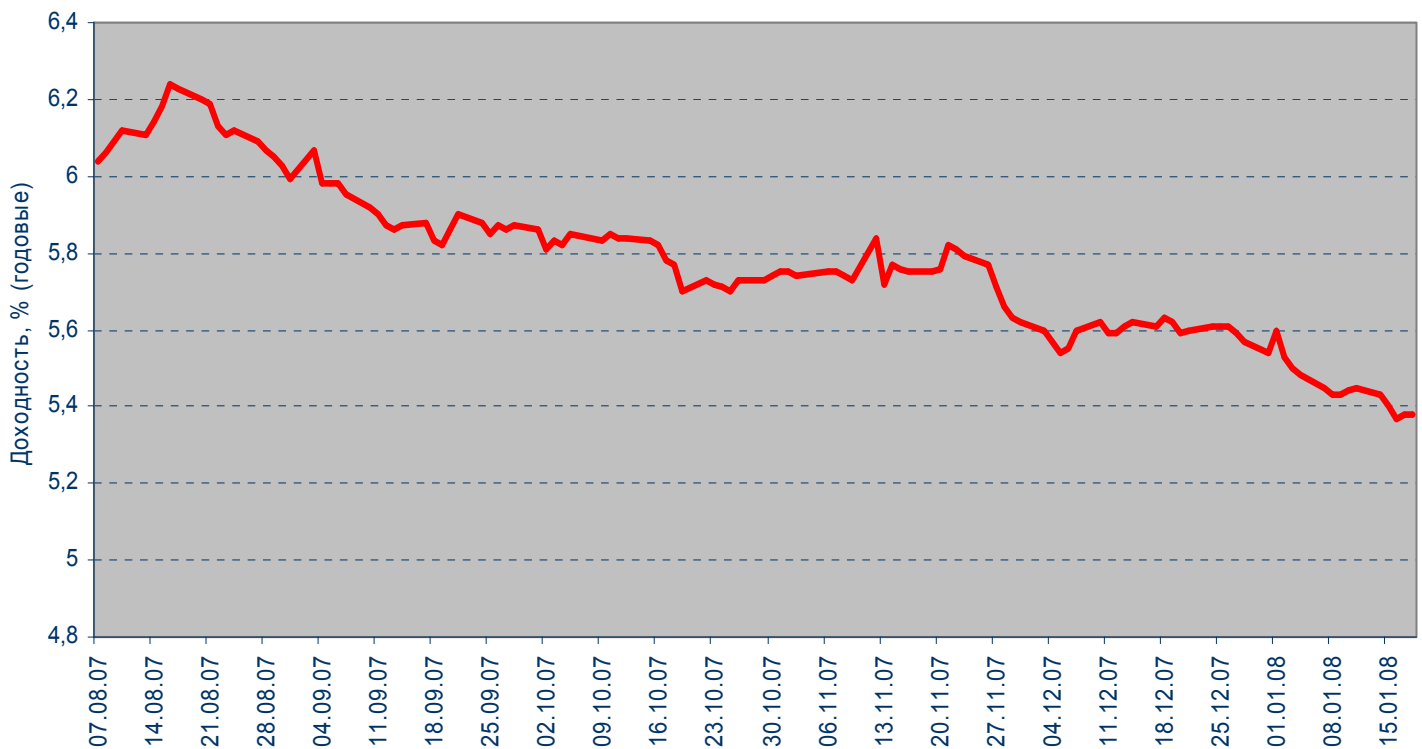

Спрэд Россия 30 и US Treasures 10

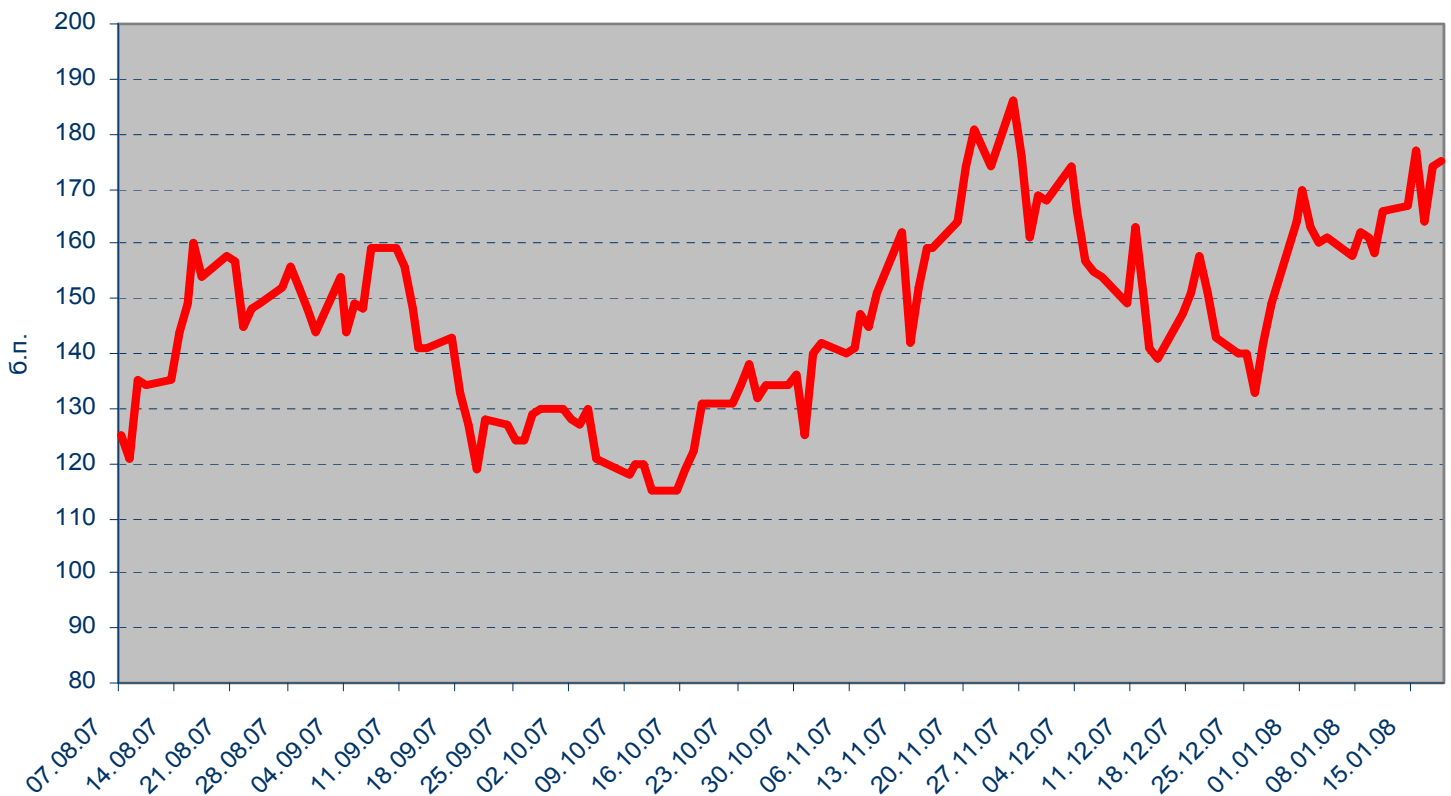

## ВАЖНАЯ ИНФОРМАЦИЯ

Настоящий документ имеет исключительно информационное значение и не может рассматриваться как предложение или побуждение к покупке или продаже ценных бумаг, а также связанные с ними финансовые инструменты. Описания любой компании или компаний, и (или) их ценных бумаг, или рынков, или направлений развития, упомянутых в данном документе, не предполагают полноты их описания. Утверждения относительно прошлых результатов необязательно свидетельствуют о будущих результатах

Несмотря на то, что информация, изложенная в настоящем документе, была собрана из источников, которые АКБ «Связь-Банк» считает надежными, Банк не дает гарантий относительно их точности или полноты. При принятии инвестиционного решения инвесторам следует провести собственный анализ всех рисков, связанных с инвестированием в ценные бумаги. АКБ «Связь-Банк», его руководство, представители и сотрудники не несут ответственности за любой прямой или косвенный ущерб, наступивший в результате использования информации изложенной в настоящем документе.

АКБ «Связь-Банк» и связанные с ним стороны, должностные лица и (или) сотрудники Банка и (или) связанные с ними стороны могут владеть долями капитала компаний или выполнять услуги для одной или большего числа компаний, упомянутых в настоящем документе, и (или) намереваются приобрести такие доли капитала и (или) выполнять либо намереваются выполнять такие услуги в будущем (с учетом внутренних процедур Банка по избежанию конфликтов интересов). АКБ «Связь-Банк» и связанные с ним стороны могут действовать или уже действовали как дилеры с ценными бумагами или другими финансовыми инструментами, указанными в настоящем документе, или ценными бумагами, лежащими в основе таких финансовых инструментов или связанными с вышеуказанными ценными бумагами. Кроме того, АКБ «Связь-Банк» может иметь или уже имел взаимоотношения, или может предоставлять или уже предоставлял финансовые услуг упомянутым компаниям (включая инвестиционные банковские услуги, фондовый рынок и прочее). АКБ «Связь-Банк» может использовать информацию и выводы, представленные в настоящем документе, до его публикации.

Все выраженные оценки и мнения, представленные в настоящем документе, отражают исключительно личное мнение каждого аналитика, частично или полностью отвечающего за содержание данного документа

По вопросам проведения операций с ценными бумагами обращайтесь в отдел клиентского обслуживания: (495) 228-38-06

## КОНТАКТНАЯ ИНФОРМАЦИЯ

ОАО АКБ «Связь-Банк»

125375, г. Москва, ул. Щепкина, д. 40, стр. 1

Тел.: +7(495) 228-36-42

E-mail: [IB@sviaz-bank.ru](mailto:IB@sviaz-bank.ru)

Internet: <http://www.sviaz-bank.ru/>

### Руководство

Автухов Михаил 228-38-01

[IB@sviaz-bank.ru](mailto:IB@sviaz-bank.ru)

Бахшиян Шаген 228-36-42

[IB@sviaz-bank.ru](mailto:IB@sviaz-bank.ru)

### Эмиссия долговых инструментов

Барков Дмитрий 228-36-42 (30-93)

[emission@sviaz-bank.ru](mailto:emission@sviaz-bank.ru)

Смакаев Роберт 228-36-42 (33-37)

[emission@sviaz-bank.ru](mailto:emission@sviaz-bank.ru)

Волгарев Виктор 228-36-42 (30-97)

[emission@sviaz-bank.ru](mailto:emission@sviaz-bank.ru)

Менлиаманова Мирана 228-36-42 (30-23)

[emission@sviaz-bank.ru](mailto:emission@sviaz-bank.ru)

Сухина Юлия 228-36-42 (30-24)

[emission@sviaz-bank.ru](mailto:emission@sviaz-bank.ru)

Кривоногова Юлия 228-36-42 (31-99)

[emission@sviaz-bank.ru](mailto:emission@sviaz-bank.ru)

Сумин Андрей 228-36-42 (31-07)

[emission@sviaz-bank.ru](mailto:emission@sviaz-bank.ru)

### Продажи на финансовых рынках

Сумин Владимир 228-38-06 (30-32)

[sales@sviaz-bank.ru](mailto:sales@sviaz-bank.ru)

Очкин Алексей 228-38-06 (31-01)

[sales@sviaz-bank.ru](mailto:sales@sviaz-bank.ru)

Голубничий Денис 228-38-01 (30-48)

[sales@sviaz-bank.ru](mailto:sales@sviaz-bank.ru)

Дергачев Дмитрий 228-38-01 (30-48)

[sales@sviaz-bank.ru](mailto:sales@sviaz-bank.ru)

Бабаджанов Сухроб 228-38-01 (31-24)

[broker@sviaz-bank.ru](mailto:broker@sviaz-bank.ru)

### Клиентское обслуживание

Хмелева Ольга 228-38-06 (30-77)

[broker@sviaz-bank.ru](mailto:broker@sviaz-bank.ru)

Виноградова Анна 228-38-06 (31-02)

[broker@sviaz-bank.ru](mailto:broker@sviaz-bank.ru)

### Анализ финансовых рынков

Свиридов Станислав 228-38-01 (31-92)

[research@sviaz-bank.ru](mailto:research@sviaz-bank.ru)

Бодрин Юрий 228-38-01 (31-06)

[research@sviaz-bank.ru](mailto:research@sviaz-bank.ru)

Гребцов Максим 228-38-01 (31-88)

[research@sviaz-bank.ru](mailto:research@sviaz-bank.ru)

Полутов Александр 228-38-01 (31-88)

[research@sviaz-bank.ru](mailto:research@sviaz-bank.ru)

### Кредитный анализ

Чердаков Евгений 228-36-42 (30-95)

[CR@sviaz-bank.ru](mailto:CR@sviaz-bank.ru)

Федоткова Елена 980-05-61 (31-05)

[CR@sviaz-bank.ru](mailto:CR@sviaz-bank.ru)

Тарасов Олег 980-05-61 (30-96)

[CR@sviaz-bank.ru](mailto:CR@sviaz-bank.ru)